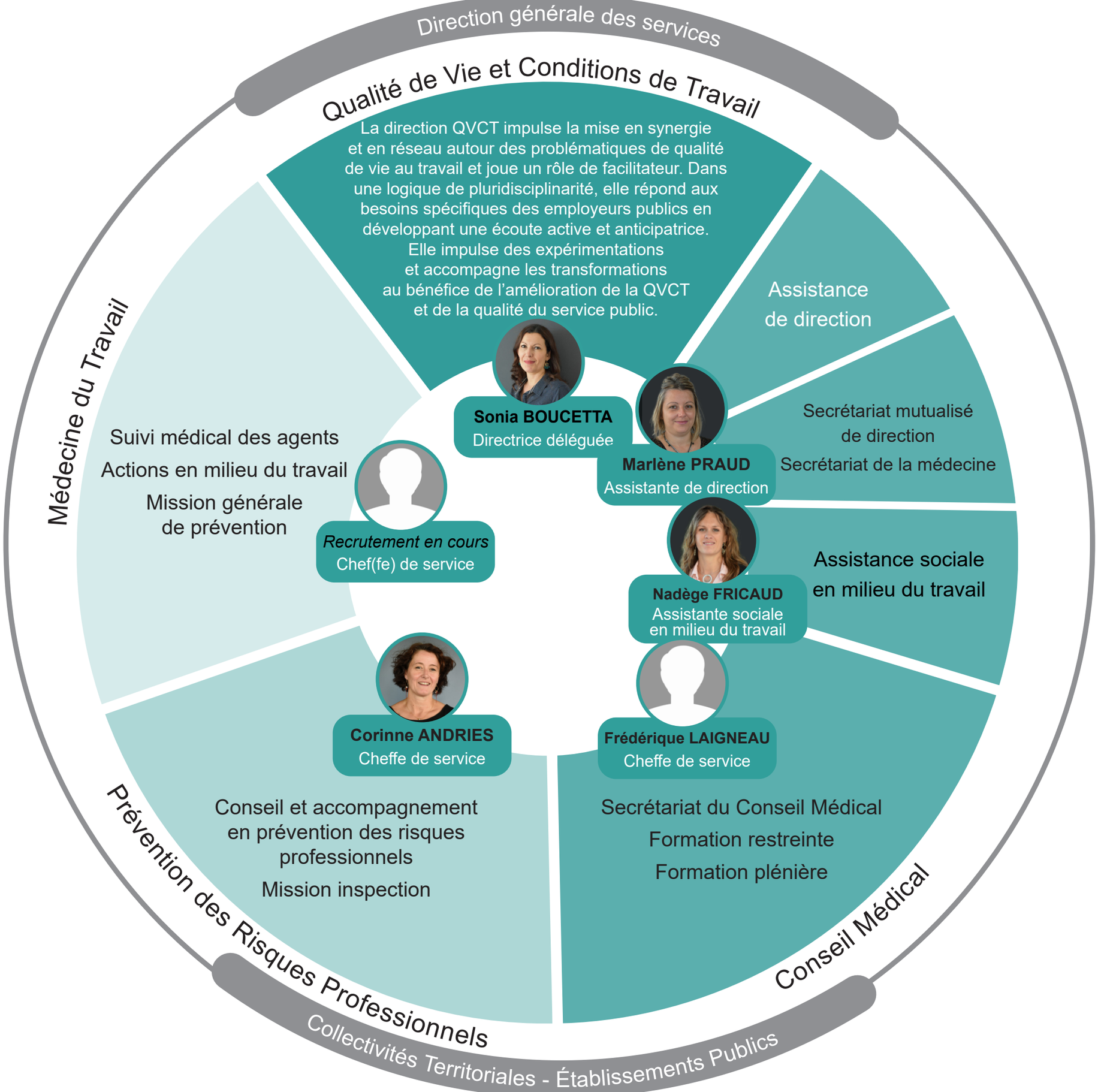
Direction générale des services
Qualité de Vie et Conditions de Travail
La direction QVCT impulse la mise en synergie et en réseau autour des problématiques de qualité de vie au travail et joue un rôle de facilitateur. Dans une logique de pluridisciplinarité, elle répond aux besoins spécifiques des employeurs publics en développant une écoute active et anticipatrice. Elle impulse des expérimentations et accompagne les transformations au bénéfice de l'amélioration de la QVCT et de la qualité du service public.
Sonia BOUCETTA
Directrice déléguée
Assistance de direction
Secrétariat mutualisé de direction
Secrétariat de la médecine
Marlène PRAUD
Assistante de direction
Assistance sociale en milieu du travail
Nadège FRICAUD
Assistante sociale en milieu du travail
Frédérique LAIGNEAU
Cheffe de service
Secrétariat du Conseil Médical
Formation restreinte
Formation plénière
Conseil Médical
Recrutement en cours
Chef(fe) de service
Corinne ANDRIES
Cheffe de service
Conseil et accompagnement en prévention des risques professionnels
Mission inspection
Prévention des Risques Professionnels
Médecine du Travail
Suivi médical des agents
Actions en milieu du travail
Mission générale de prévention
Collectivités Territoriales - Établissements Publics